



# 竹原福祉だより

次回発行は9月7日です

第 256 号

令和 8 年 7 月 6 日発行

編集と発行

社会福祉法人

竹原市社会福祉協議会

〒 725-0026 竹原市中央三丁目 13 番 5 号

「竹原市ふくしの駅」内

Tel (0846) 22-5131

Fax (0846) 23-0084

メールアドレス: takeshako@mx51.tikine.jp



ボランティア講座  
～みんなでアロマハンドマッサージ～  
ふれあう人づくり



ふくし健康まつり  
つながる関係づくり

## 寄付金は

こんなことに  
使われています



地区社会福祉協議会活動支援  
～ふれあいサロン活動～  
支え合う地域づくり



え-まち講演会  
誰もが安心して暮らせる  
仕組みづくり

★事業を一部紹介しています。  
詳しい内容や参加申込に関して  
は、お電話やホームページ  
でご確認ください。

情報  
発信中

ホームページは  
こちら



Facebookは  
こちら



# 令和7年度 決算報告

## 令和7年度 資金収支計算書

(単位：円)

### 事業活動による収入

勘定科目	金額
会費収入	1,879,000
寄付金収入	1,211,827
経常経費補助金収入	33,563,713
受託金収入	125,180,686
貸付金事業収入	532,170
事業収入	2,116,900
負担金収入	267,430
介護保険事業収入	34,500,800
障害福祉サービス等事業収入	4,103,000
受取利息配当金収入	200,060
その他の収入	5,508,610
<b>事業活動収入計</b>	<b>209,064,196</b>

### 事業活動による支出

勘定科目	金額
人件費支出	147,736,901
事業費支出	54,231,589
事務費支出	4,503,778
返還金支出	8,974,232
貸付事業支出	729,670
共同募金配分金事業費	3,021,950
助成金支出	6,322,750
負担金支出	47,000
支払利息支出	116,307
<b>事業活動支出計</b>	<b>225,684,177</b>
<b>事業活動収支差額</b>	<b>▲16,619,981</b>

### 施設整備等による収支

勘定科目	金額
支	
出	
ファイナンス・リース債務の返済支出	1,388,493
施設整備等支出計	1,388,493
<b>施設整備等資金収支差額</b>	<b>▲1,388,493</b>

### その他の活動による収支

勘定科目	金額
収入	
基金積立資産取崩収入	3,935,000
積立資産取崩収入	1,238,800
その他の活動による収入	15,453,580
<b>その他の活動収入計</b>	<b>20,627,380</b>
支出	
基金積立資産支出	24,775
積立資産支出	391,600
その他の活動による支出	6,095,980
<b>その他の活動支出計</b>	<b>6,512,355</b>
<b>その他の活動資金収支差額</b>	<b>14,115,025</b>
<b>当期資金収支差額合計</b>	<b>▲3,893,449</b>
前期末支払資金残高	55,937,974
当期末支払資金残高	52,044,525



## ご寄付ありがとうございました

### 令和7年度 寄付総額

# 1,211,827円

寄付金	金額 (円)
一般寄付	1,040,592
硬貨寄付	66,373
未使用はがき・切手寄付	94,362
テレカ寄付	10,500

お寄せいただいた寄付は、地域福祉に活用させていただきます。

竹原市社会福祉協議会では、本会事業の趣旨に賛同いただける市民の皆様や団体からの寄付をお受けしています。

寄付金は、竹原市内各地域での福祉活動や、福祉教育、ボランティア活動など、本会が行うさまざまな福祉活動に使われ、社協が地域福祉を推進する上で大きな財源となっています。

年間を通じてお受けしておりますので、みなさまのお気持ちをお寄せください。

また、本会への寄付については、税法上の優遇措置が受けられます。



# 令和7年度 事業報告

(※皆様からの寄付金、会費、赤い羽根共同募金と地域福祉振興基金を活用しています。)

## 地域福祉事業

- 「新あったか福祉えーまちプラン」の推進
- えーまち講演会の開催 (参加人数115名)
- 福祉教育事業
  - 市内全校 (小学校、中学校、義務教育学校、高等学校) を福祉協力校に指定・企画協力等：16件
  - ふくし体験学習へのボランティア派遣：5件
  - 共同募金学校募金
  - 福祉体験出前講座：7件
- ボランティアセンター事業
  - ボランティア活動相談・依頼受付件数：251件
  - ボランティアの調整、ボランティア講座の開催
  - 災害ボランティア活用の取り組み (災害ボランティア活動事前登録者：74名)
  - 夏の学生ボランティア体験の実施 (延べ44名)
- ふれあいサロン活動の推進 (市内サロン実施数68ヶ所)
- 地区社会福祉協議会への活動支援

- 住民参加型日常生活応援活動「元気!!たけはら」
  - 活動内容：日常生活支援、子育て支援、福祉有償運送 (年間利用回数：延べ144件)
- ふれあい福祉相談センター
  - 専門相談 (法律相談、保険年金相談、不動産相談、障害児者相談、税金相談等) (開設日数：59日、相談件数：136件)
  - 一般相談 (相談受付、他機関等の紹介) (開設日数：245日、相談件数：延べ149件)
- 日常生活自立支援事業「かけはし」 (実利用者数：48名 相談件数：1,430件)
- 法人後見事業
- 出前講座の実施 (92件)
- 福祉用具・物品貸出事業
  - 車いす・レクリエーション用具他 (貸出件数：延べ124件)
- ふくし健康まつりの開催 (参加者数：約1,700名)
- その他の事業
  - 広報活動：「福祉だより」の発行
  - ホームページ・Facebookの運営

## 委託事業

- 地域包括支援センター事業
  - 総合相談支援業務：相談件数延べ3,759件 (ランチへの委託分の相談件数も含む)
  - 認知症講演会の開催 (たけはらケーブルネットワークでも放映)
  - 介護予防ケアマネジメント業務 (第1号介護予防支援業務：1,102件) (介護予防支援業務：2,620件)
- ファミリー・サポート・センター事業 (利用会員：225名 協力会員：187名) (両方会員：43名 活動件数：687件)
- 障害者生活支援 社会参加促進事業
  - 手話奉仕員派遣事業：12件
  - 要約筆記奉仕員派遣事業：4件
  - 精神障害者支援事業：「こころの健康」福祉ボランティア講座(活動者研修)の実施
  - 手話奉仕員養成講座の開催
  - 点字ボランティア養成講座
- 福祉バス介助員派遣事業 (介助員派遣：191回)
- 竹原市障害者虐待防止センター
- 生活困窮者自立相談支援事業 (自立支援、家計改善支援、就労準備支援事業) (相談件数：50件、支援実績延べ：553件)
- ふくしの駅運営管理 (利用回数：延べ464回)
- 生活支援体制整備事業
  - 介護予防及び地域づくりの為に生活支援コーディネーター業務の実施
- 重層的支援体制整備事業 (たけはらまると)
  - 相談件数：78件 (実人数)
  - 多機関協働事業、アウトリーチ等を通じた継続的支援・参加支援・地域づくり支援
- 竹原市権利擁護センター (たけさぼ)
  - 相談件数：112件
  - 地域連携ネットワーク調整業務：39件

## 介護保険事業・障害者総合支援事業

- ほのぼの訪問介護事業所
  - 延べ利用者数：3,773名 (介護2,916名) (予防857名)
  - 障害福祉サービス：761名

## 資金貸付等事業

- 生活福祉資金
- 新型コロナウイルス感染症に係る特例貸付 (フォローアップ) 事業の実施 (具体的な支援件数：合計600件)
- 緊急援護・生活安定資金

## 共同募金事業 (竹原市共同募金委員会)

- 募金額 5,127,848円

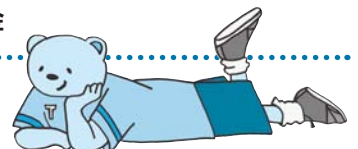



# こんにちは！竹原市地域

## 体調管理はできていますか？ ～自分らしい生活を続けるために～

自分らしく健康な生活を続けるためには、食事・睡眠・服薬・通院などの日頃の体調管理が大切です。しかしこういった体調管理が不十分な生活が続くと、「セルフネグレクト（自己放任）」と呼ばれる状態になる場合があります。

### セルフネグレクトとは？

セルフネグレクトとは、自分自身の健康や安全を守るために必要な行動ができなくなり、生活や健康に支障をきたしている状態をいいます。



### 【以前と比較して、このようなサインはありませんか？】

- 食事や水分がとれていなさそうで、以前より痩せたように見える
- ごみが溜まって生活環境が悪化している。
- 季節に合わない服装をしている
- 人付き合いの多かった人が、外出や近所付き合いが減った
- 体調が悪そうなのに受診をしている様子がない



ひとりで抱え込まず相談を

セルフネグレクトは、必ずしも、骨折や障害などで身体に不自由さがあることが原因とは限りません。周囲の環境や精神的な症状が影響し、意欲の低下や無気力感などの状態が続くことで、自分では現状を理解し辛く、本人だけでは中々解決が難しい状態となります。こういった方を見かけた際、「何か問題があるのかもしれない。」と気に掛ける気持ちを持ち、地域で見守り、支え合うことが大切です。

近所に気になる方がおられたら、**5面下掲載の窓口**までお気軽にご相談ください。

## 認知症の人と家族の会竹原～集いを開きます～

認知症の人と家族の会竹原は家族同士が励まし合い語り合い助け合う場です。

申込不要

お気軽にお越しください。

### 認知症では？

と感じたら、どうしたらいい？不安と心配がいっぱいです  
ご本人・ご家族も一人で抱え込まないでください。“ここ”で語り合しましょう♡

### 次回開催予定

- 7月10日(金) 忠海東地域交流センター
  - 8月14日(金) ふくしの駅3階(エレベーターあります)
  - 9月11日(金) 田万里地域交流センター
- 時間：13:30～15:30



お問い合わせ：竹原市社会福祉協議会 ☎22-5131

## 「きんさい！」 まちの保健室開設

相談テーマ：

「健康相談／認知症相談」

～毎日の野菜、

食べてますか？～

日時：7月28日(火)

(奇数月の第4火曜日)

9時30分～11時30分

場所：竹原市役所 2階



# 包括支援センターです。



## 教えて! くらしの法律

監修協力：弁護士法人あすか  
弁護士 加藤 之拓 さん



このコーナーは権利擁護について学ぶコーナーです。

### 高齢者・障害者虐待ってどんなこと？

合は、市役所に伝えんといけんってされとるんよ。虐待かどうかははっきりしない場合には告げ口みたいな感じがして尻込みするかもしれんけど、本当に虐待があったかどうかは役所とかが調べてくれるけー、まずは相談してみた方がええじゃろうね。窓口は市役所だけじゃなく、包括支援センターや社会福祉協議会にもあるけー、気になることがあったら連絡してみたらええと思うよ。

Q 隣のおばあさん、近くに暮らしとる弟さんになんか年金使われとるみたいなんよね。それに、怒鳴られたり、つらく当たられとるみたいなんじゃけど、これは虐待にならんのか？

A 虐待って①「身体的虐待」(暴力ふるったり、部屋に閉じ込めたり)、②「心理的虐待」(無視したり、悪口を言ったり)、③「経済的虐待」(お金を勝手に使ったり、給料払わなかったり)、④「ネグレクト」(食事をあげなかったり、世話を放棄したり)、⑤「性的虐待」(わいせつな行為をしたり)っていう種類があるとされとるんじゃけど、それに限らず、本人が年齢や障害でうまくできないことにつけこんで、普通じゃったら絶対怒るようなことをしとったら、それは虐待と考えられるね。隣のおばあさんの話じゃと、弟さんの「経済的虐待」「ネグレクト」、それに「身体的虐待」「心理的虐待」なんか疑われるねえ。

Q もし、高齢者や障害者への虐待を発見したらどうしたらええん？

A 虐待を受けたと思う高齢者や障害者を見つけた場

Q 向かいのおじいさんのところは、一人暮らしで体調も悪いらしく、ごみ屋敷みたいになっとるんじゃけど、これは虐待になるん？

A まず、同居の親族や施設の職員が、やるべき世話を放置して体調や環境が悪化したとったら、それは虐待とイメージしやすいよね。子供でいったら育児放棄みたいにいわれるケースじゃね。でも、一人暮らしで誰かのお世話になっているわけじゃないんじゃけど、体調や体力の衰え、認知症などで自分の生活がままならなくなっているのを自分で放置しているのも、セルフネグレクトとして虐待になるんよ。同じように、市役所や包括支援センター、社会福祉協議会に連絡することで、支援に繋げることができる可能性があるけえ、一人暮らしとかであっても、何かおかしいなと感じたら問い合わせて相談してあげるといいね。

相談窓口 お気軽にお問い合わせください

竹原市の高齢者虐待に関するご相談は…

- 竹原市地域包括支援センター
- 竹原市地域支えあい推進課高齢者支援係

竹原市の障害者虐待に関するご相談は…

- 竹原市障害者虐待防止センター
- 竹原市地域支えあい推進課生活支援係

● 呉法律相談センター (事前予約制)

予約電話 0120-969-214 (受付専用)

予約受付電話 9時30分～16時

相談時間 毎週土曜日 10時～12時

場所 広島弁護士会呉地区会館  
呉市中央2-1-29 JR呉駅から徒歩5分

相談料 30分 5,500円 (消費税込)



お問い合わせは **竹原市地域包括支援センター** 所在地：中央3丁目13番5号(ふくしの駅内)  
☎ (0846) 22-5494

フランチ  
ゆさか

所在地：西野町184  
☎ 29-2201

フランチ  
むなこし

所在地：吉名町793  
☎ 25-1966

フランチ  
せとうち

所在地：中央1丁目2番1号  
(あいふる316通り)  
☎ 22-9670

フランチ  
せいけい

所在地：忠海中町3丁目  
16-1  
☎ 26-0500

※フランチとは「支店」を意味し、地域の身近な相談窓口として活動しています。

この夏はじめませんか?

あなたにぴったりの  
ボランティア

# みんなおいでなつの1日ふくし体験



会場 竹原市ふくしの駅3階研修室

対象 小・中学生・高校生・一般の方

7月

点字サークル  
みちしるべ

23日(木) 10:30~12:00

自分の名前を  
点字で打ってみよう!



申込メ切 7月17日(金)

7月

手話サークル  
しらすぎ

25日(土) 10:00~12:00

手話を身近に  
体験してみませんか?



申込メ切 7月17日(金)

7月

手話サークル  
さくら

24日(金)  
13:30~15:30

ちょこっと手話体験



申込メ切 7月13日(月)

8月

竹原市朗読ボランティア  
グループしおさい

6日(木) 13:30~15:00

あなたの声をCDに!  
朗読にチャレンジ!



申込メ切 8月3日(月)

誰でも  
参加できる  
体験です



## ボランティア 登録者募集!

竹原市社会福祉協議会 ボランティアセンターでは、ボランティアを始めたい方やボランティアに関する相談を受け付けています。

また、ボランティア活動の情報を希望する皆さんにお知らせします。

お気軽にご相談ください。

高校生 大学生

## 学生ボランティア募集

♥地域の方と一緒に…

ふれあいサロン活動

♥障害のある方と一緒に地域で活動…

障害福祉施設・  
機関での体験

♥子供たちとふれあい…

子育てに関する  
機関での活動



! 昨年の様子 !



ボランティアに関する申込・問い合わせは

竹原市社会福祉協議会ボランティアセンター

TEL 22-5131 FAX 23-0084

MAIL takeshaky@mx51.tiki.ne.jp

## 朗読録音ボランティア養成講座

## 受講者募集

目の不自由な方へ情報を届けるために、広報や新聞等をCDに朗読録音するボランティア養成講座です。



講師

フリーアナウンサー  
久保田 夏菜 氏

日 時 9月11日(金)・9月25日(金)  
10月9日(金)・10月23日(金)  
13:30~15:30

全4回

場 所 竹原市ふくしの駅3階研修室

対 象 者 市内在住もしくは、市内に通勤・通学している  
高校生以上の方

定 員 25名

受講料 無料

申込締切 8月28日(金)



## 手話奉仕員養成講座 入門編 受講者募集

簡単なあいさつから始めます。手話を学んでコミュニケーションの輪を広げませんか。

日 時 令和8年8月22日(土)から令和9年2月6日(土)

毎週土曜日 9時30分から11時30分 計20回

(9月19日・10月10日・11月21日・1月2日・1月9日を除く)

申込締切

8月10日(月)

場 所 竹原市ふくしの駅 3階研修室

対 象 者 中学生以上で竹原市内在住または勤務の方

講 師 広島県ろうあ連盟講師団

受 講 料 無料 ただし、テキスト代が必要

自宅学習のための動画視聴アプリ(有料)あり

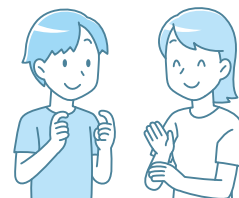

申し込み・ 竹原市社会福祉協議会

問い合わせ ☎22-5131 FAX23-0084 E-mail: takeshaky@mx51.tiki.ne.jp

## 2026年度障害のある方の家族のための学習会 受講者募集

\*こちらの学習会は竹原市権利擁護支援センター・地域生活支援ワーキンググループの共同企画です。

## 「遺言 ~思いを託すために~」

日 時 ▶ 2026年9月12日(土)

場 所 ▶ 竹原市役所1階会議室3 or オンライン@zoom (ハイブリッド形式)

講 師 ▶ 公証人 高見鈴子先生(東広島公証役場)

対 象 者 ▶ 障害のある方の家族・支援者・その他関心のある方

申込締切

8月29日(土)

申し込み・  
問い合わせ

竹原地域障害者生活支援センター聖恵 (担当: 赤谷・南口) TEL0846-23-2450

FAX0846-23-2451 Mail seikatsushien-seikei@abeam.ocn.ne.jp

Googleフォームでの申し込みは、QRコードまたはURLからアクセスしてください。

オンラインでの参加の方は、開催1週間前を目安にzoomIDやパスコード等をお送りします。

申し込み方法Googleフォーム <https://forms.gle/HWdmdVc5wm18ysSZ6>

生活困窮者自立支援事業

生活や就労などでお困りの方の総合的な支援を行います  
一人で悩まずご相談ください。

一緒に解決の方法を  
考えましょう  
ご家族からの  
相談にも対応します。

たとえは...



働くことへの第1歩を  
サポートしてほしい。



家計のやりくりが苦手...  
一緒に考えてほしい。



まるごと福祉相談窓口  
(愛称：たけはらまるっと)

住所：竹原市中央五丁目6番28号（竹原市役所2階）  
電話：(0846) 21-8070  
mail：takehara-sasaeai@eagle.ocn.ne.jp

令和9年度 基金助成事業の公募について

竹原市社会福祉協議会では、「ふくしのまちづくり」を推進するため、市内で活動する非営利の団体等が企画立案して実施する事業について、令和9年度の交付にむけた助成金の公募受付を行います。

区分	地域福祉振興基金	ボランティア基金
対象事業	社会福祉、地域福祉、ボランティア活動推進、地域資源を活用したまちづくり等	ボランティア活動の振興を図る事業
助成金	事業対象経費の90%以内 (交際費、慶弔費、飲食費、親睦会費等は助成対象外) 助成限度額300,000円	事業対象経費の90%以内 (交際費、慶弔費、飲食費、親睦会費等は助成対象外) 助成限度額100,000円
応募資格	活動拠点が市内にあり、特定の政治、宗教活動及び営利を目的としない一般民間福祉団体等	ボランティア活動を推進している地区社会福祉協議会、ボランティア活動団体等
受付期間	令和8年12月4日(金)まで	
申請方法	所定の申請書に関係資料を添付して申請する	
選定方法	助成金交付基準に基づき基金管理運営委員会にて審査し、予算の範囲内で本会が選定する(選定結果は、令和9年3月末までにお知らせします)	
問合せ先	本会事務局 ☎22-5131	

	地域福祉振興基金	ボランティア基金
事業の例	<ul style="list-style-type: none"> <li>●地域の資源(空家、集会所等)を活用した、居場所づくり等に関する事業</li> <li>●地域の福祉課題を住民同士で支えあう仕組みづくり等に関する事業</li> <li>●高齢者の健康づくり(健康増進・介護予防等)に関する事業</li> <li>●障害者などの社会参加活動の推進に関する事業</li> <li>●地域の子育て支援等に関する事業 ほか</li> </ul>	<ul style="list-style-type: none"> <li>●ボランティアのネットワークづくりに関する事業</li> <li>●ボランティアの人材養成に関する事業</li> <li>●ボランティアによる「まちづくり」に関する事業</li> </ul> <p style="text-align: right;">ほか</p>

第38回

竹原市ふれあい運動会を開催しました

令和8年6月14日(日)、ピースリーホームバンブー総合公園体育館にて、第38回竹原市ふれあい運動会を開催しました。

竹原市内の障害者団体、ボランティア団体など市民の方々約130名が参加しました。参加者は、かぐやパンダの応援を受けながら玉入れなどの競技をともに楽しみ、温かな雰囲気で交流を深めました。



えーね川柳 今回のお題「きらきら」

成年の部 (応募総数71句)

特選

八十路越え  
生きると語る

キラキラと

三宅 孝志



入選

きら星の  
若手と呼ばれ続け

早十年

うさろにる

どぞそそららそ  
ふあふあみれれど

フッフ

やまちゃん

キラキラと

螢飛び交う

夕涼み

仁賀谷 博子

鱗無き

太刀魚の肌

きらきらと

入駒 智子

高すぎる？

ぶくぶくシール

涙キラリ

道男

私の指

夫がくれた

指輪あり

奥田 サワコ

四歳の

理屈きらきら

愛しかり

平原 桂子

年重ね

シルバー色も

きらきらに

部山 三枝子

万華鏡

見入ったあの日

なつかしむ

今田 典子

児童・生徒の部

(応募総数141句)

ながれ星

わたしのねがい

かなえてね

竹原西小 山村 心咲

いつだって

どんなことも

きらきらさ

竹原西小 山下 桔平

いいことを

したら自分も

きらきらに

竹原西小 武藤 咲幸

夜になり

さんぼしてたら

ほしをみた

竹原西小 升谷 柚葉

はなにみず

きらきらしずく

たれてるな

忠海学園 坂井 風香

まぶしいよ

みんなきらきら

がんばれー

忠海学園 北田 莉菜

きらきらと

輝く夏が

はじまるよ

中通小 櫻井 瑞華

運動会

みんなの笑顔が

きらきらだ

中通小 古重 朱鳥

汗ながし

祖母がにつけた

サバの皮

荘野小 岩永 和与

夕暮れの

賀茂川のそばに

ホタル舞う

荘野小 井山 文乃

満月さん

きらきら光るよ

いつまでも

仁賀小 テインガル アアロン

新発見

分かって輝く

ぼくらの目

仁賀小 岡崎 翔

はじめての  
おつかい子には  
大冒険



えーね川柳大募集!!

皆さんからのご応募をお待ちしております。

えーね!! と思った作品は9月号福祉だよりに掲載させていただきます。

郵便で応募する 〒725-0026 竹原市中央三丁目13-5 ふくしの駅 (川柳コーナー) 係

※ペンネームがない場合はお名前を掲載させていただきます。

FAXで応募する 0846-23-0084 メールで応募する takeshakyo@mx51.tiki.ne.jp

応募〆切り 令和8年7月31日(金) (当日消印有効)

たくさんのご応募  
ありがとうございました!

9月号のお題は

『わくわく』

◎『わくわく』の言葉が入って  
いなくても大丈夫です

今年度は「オノマトペ」を使った川柳を募集します。

※「オノマトペ」とは? 語源はギリシャ語の名前を作ると言う意味の「onomatopolia」。日本語では、擬音語・擬態語(例: ワンワン・ザーザー・キラキラ・ワクワクなど…)をまとめて指す言葉として使われています。

**ご寄付**  
 次の方から社会福祉事業のために  
 ご寄付いただきました  
 (日付順・敬称略)

ありがとうございます

**香典返し寄付**

【5月分】

竹原町 山崎 繁雄 亡母 ヒサミ  
 匿名 1件

**一般寄付**

【4月分】

米寿の御祝の御礼にかえて  
 竹原町 早稲田 昭  
 裏千家淡交会竹原支部  
 亡母 新谷寿美子の生前のお礼として  
 西野町 新谷 撰美

**指定寄付**

【ボランティア基金】

たけはら観光ガイド会

**その他の寄付**

未使用はがき 3件  
 切手 2件  
 テレホンカード 1件  
 クオカード 1件

寄付金合計 254,521円

☆ 本会への寄付は所得税法上の寄付金控除が受けられます。税額控除と所得控除のいずれかが選べます。

ご家庭に眠っている

硬貨および未使用はがきを

寄付してみませんか?

いただいた寄付は、地域の福祉に活用させていただきます。



竹原市社会福祉協議会

**ふれあい福祉相談センター**

開設場所／竹原市ふくしの駅内 ☎22-8986

相談内容	曜日	時間
一般 (どんな相談でも)	月～金	8:30～17:00
ボランティア (活動希望・援助依頼など)		
税金	第1金曜	10:00～15:00
不動産	第3水曜	
障害児者	第3木曜	
保険・年金	第4水曜	
●法律	第2金曜	10:00～16:00

専門相談については予約制。電話による相談もできます。  
 ●法律相談は、月始めより受付で、おひとり1回限りです。すべての相談は無料です。  
 個人情報の保護により、秘密は固く守られます。  
 祝祭日の相談は、お休みです。  
 8・10・12月の不動産相談は司法書士が対応します。

「ふれあい福祉相談センター」からのお知らせ

本会では、市民の皆様の身近な相談窓口として「ふれあい福祉相談センター」を開設しています。相談できる内容などをお知らせしますので参考にしてください。

**保険年金相談**

毎月第4水曜日 10:00～15:00

竹原市ふくしの駅 2階相談室 ☎22-8986

年金もらいながら働くにはどうしたらいいの？

パート勤務で社会保険の加入は、損？それとも得？



病気になった。何を手続きをしたらいいの？

出産のときは、手続きいるの？

**竹原市障害者虐待防止センター**

開設場所／竹原市ふくしの駅内 ☎24-6007 (電話による相談もできます)

**竹原市ファミリー・サポート・センター**

開設場所／竹原市ふくしの駅2階  
 TEL 22-2304  
 受付時間：月～金曜日 8:30～17:00  
 協力会員・利用会員は、随時募集中。



**ふくし健康まつり**

日時 10月4日(日) 9:30～14:30

ステージ発表大募集!

**ステージ発表**

発表時間 入退場含め20分

発表場所 会場内ステージ (市役所職員駐車場)

※準備・後片付け・機材運搬等は、参加される方が責任を持ち対応してください。

一緒に盛り上げてくださる運営ボランティアも募集しています。

申込締切 8月10日(月)



**高齢者総合相談**

曜日	時間	会場
月～金	8:30～17:00 上記以外は転送電話にて対応します	ふくしの駅 (中央3-13-5)

個人情報の保護により、秘密は固く守られます。

【問い合わせ】 地域包括支援センター ☎22-5494

**まるごと福祉相談窓口** 愛称：たけはら まるっと

曜日	時間	会場
月～金	8:30～17:15	竹原市役所 2階

☎21-8070 メール takehara-sasaeai@eagle.ocn.ne.jp



**動かなくなったおもちゃ直るかも**

おもちゃドクターの研修をしています。こわれたおもちゃを修理し、長く遊んでもらえることを目標に活動しています。動かなくなったおもちゃを募集しています。

※修理をお引き受けできないおもちゃもあります。